

Anleitung ACCREDIS Webdienst

1) Login-Bildschirm

Zunächst melden Sie sich bitte auf unserer Website unter www.accredis.de oder direkt unter <https://pr.accredis.com/acs/customer> an. Die Login-Daten haben Sie zuvor von der Accredis Deutschland GmbH oder Ihrem Fuhrparkmanager erhalten. Sollten Sie die Daten nicht erhalten haben, kontaktieren Sie bitte Ihren Fuhrparkmanager oder wenden Sie sich direkt an Accredis Deutschland.

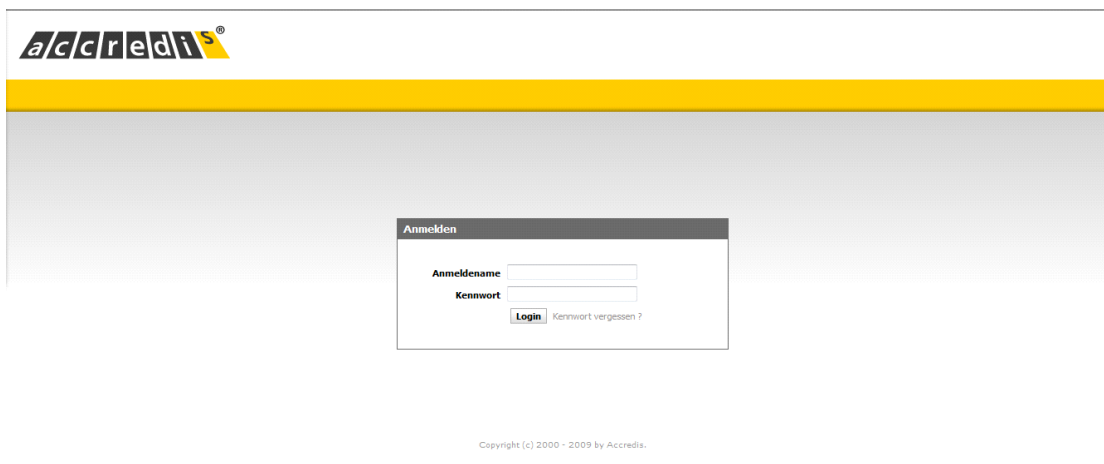

2) Startseite

Nach der erfolgreichen Anmeldung erscheint der Bildschirm mit den Fahrtübersichten, wie unten abgebildet.

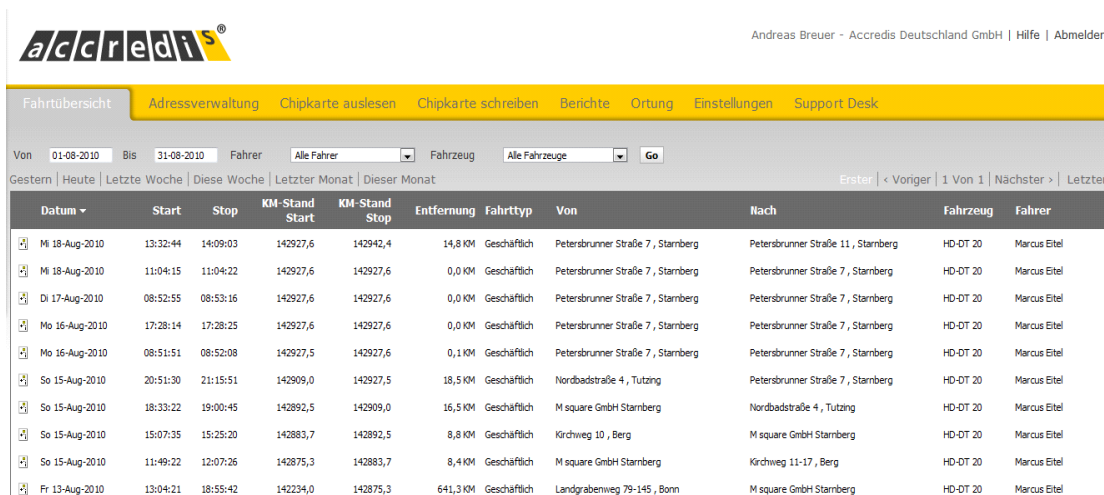

Sie haben nun die Möglichkeit in der Eingabezeile den Zeitraum zu bestimmen, den Sie betrachten möchten. Wenn Sie auf das entsprechende Eingabefeld klicken, erscheint automatisch ein Kalender, in dem Sie den Monat und den Tag auswählen können. Als Fuhrparkleiter können Sie zusätzlich einen Fahrer aus einer Liste in einem Pull-Down Menü auswählen und sehen, mit welchen Fahrzeugen dieser gefahren ist. Außerdem haben Sie als Flottenmanager die Option ein bestimmtes Fahrzeug auszuwählen und können sehen, welche Fahrer mit diesem

Anleitung

ACCREDIS Webdienst

Fahrzeug gefahren sind. Als Einzelnutzer sehen Sie nur einen Fahrer und ein Fahrzeug.

Unter diesen Eingabemöglichkeiten finden Sie eine Reihe von Standardzeiträumen die Sie auswählen können. Rechts daneben wird die Anzahl der Berichtsseiten, die in den ausgewählten Zeitraum fallen, angezeigt. Hier können Sie bequem zwischen der nächsten, vorherigen, ersten und letzten Seite wechseln.

In der nächsten Zeile sehen Sie die Bezeichnungen der einzelnen Spalten des Berichtes. Die Spalten können auf- und absteigend sortiert werden.

3) **Fahrtetails und Adressmanagement**

Mit einem Doppelklick auf eine einzelne Fahrt werden Ihnen die Detailinformationen zur Fahrt angezeigt. In der folgenden Abbildung sehen Sie ein Beispiel dazu.

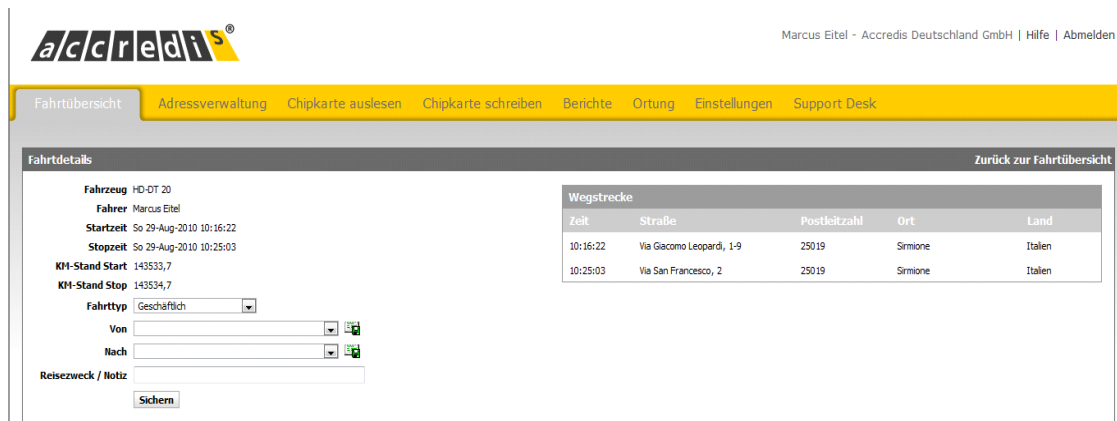

- Fahrzeug: HD-07 20
- Fahrer: Marcus Eitel
- Startzeit: So 29-Aug-2010 10:16:22
- Stopzeit: So 29-Aug-2010 10:25:03
- KM-Stand Start: 143533,7
- KM-Stand Stop: 143534,7
- Fahrttyp: Geschäftlich (dropdown menu)
- Von: (dropdown menu)
- Nach: (dropdown menu)
- Reisezweck / Notiz: (text input field)
- Sichern (button)

On the right side, there is a table titled 'Wegstrecke' with the following data:

Zeit	Straße	Postleitzahl	Ort	Land
10:16:22	Via Giacomo Leopardi, 1-9	25019	Sirmione	Italien
10:25:03	Via San Francesco, 2	25019	Sirmione	Italien

Die zurückgelegte Wegstrecke wird in tabellarischer Form dargestellt. Auf der linken Seite des Bildschirms haben Sie nun die Möglichkeit, den Fahrttyp zu ändern. Zur Verfügung stehen 'Wohnung-Arbeit', 'Geschäftlich', 'Privat' und 'Korrektur'. Darunter können Sie dem Start- und Endpunkt einen Namen zuordnen. Dies können Kundennamen oder bestimmte Einrichtungen sein. Klicken Sie hierfür auf das Diskettensymbol hinter dem jeweiligen Feld. Es öffnet sich ein neues Fenster, was auf der folgenden Seite erklärt wird. In der untersten Zeile geben Sie dann den Reisezweck ein und sichern zum Schluss Ihre Änderungen.

Anleitung ACCREDIS Webdienst

accredis® Andreas Breuer - Accredis Deutschland GmbH | Hilfe | Abmelden

Fahrtübersicht **Adressverwaltung** Chipkarte auslesen Chipkarte schreiben Berichte Ortung Einstellungen Support Desk

Adresse zufügen Zurück zur Adressverwaltung

Name

Strasse Petersbrunner Straße 7

Strasse (angepasst)

Postleitzahl 82319

PLZ (angepasst)

Ort Starnberg

Land Deutschland

Radius 50 m

Startdatum

Enddatum

Breitengrad 48.003155

Längengrad 11.35489

Link past trips

Nachdem Sie auf das Diskettenlaufwerk geklickt haben, erscheint das oben abgebildete Fenster. Sie können nun einen Namen für die besuchte Adresse angeben und einen Umkreis festlegen, in welchem dieser Name automatisch der angefahrenen Adresse zugeordnet wird. Mit Start- und Enddatum legen Sie fest, wie lange diese Eingabe aktiv sein soll, wenn es sich z.B. um vorübergehende Projekte handelt. Wenn Sie nun die Box "Link Past Trips" aktivieren, gelten die Eingaben auch für frühere Fahrten. Die Box "shared" ist nur sichtbar, wenn Sie als Flottenmanager angemeldet sind. Wenn Sie diese Box aktivieren, werden die Informationen für alle Fahrer herangezogen. Abschließend drücken Sie auf "Sichern", um Ihre Eingaben zu speichern. Nun sind alle Adressen erstellt.

accredis® Andreas Breuer - Accredis Deutschland GmbH | Hilfe | Abmelden

Fahrtübersicht **Adressverwaltung** Chipkarte auslesen Chipkarte schreiben Berichte Ortung Einstellungen Support Desk

Name Strasse Strasse (angepasst) Postleitzahl PLZ (angepasst)

Ort Land

Erster < Voriger | 1 Von 1 | Nächster > | Letzter

Name	Strasse	Strasse (angepasst)	Postleitzahl	PLZ (angepasst)	Ort	Land
Accredis B.V.	Robinson Crusoestraat 2		7541WC		Enschede	Niederlande
Angermeier	Westendstraße 136		80339		Munich	Deutschland
Angermeier	Westendstraße 136		80339		Munich	Deutschland
Bahnhof Pasing	Pelkovenstraße 148		80992		München	Deutschland
Deutsche Post	Rheinlandstraße 10		82319		Starnberg	Deutschland
FC Starnberg	Ottostraße 39		82319		Starnberg	Deutschland
FC Starnberg	Ottostraße 39		82319		Starnberg	Deutschland
Flughafen München	Terminalstraße Mitte 10		85356		Oberding	Deutschland
Hauptbahnhof München	Immonherstraße 3		81241		Munich	Deutschland
Hotel Van der Valk	A1		7559PB		Hengelo	Niederlande

Anleitung ACCREDIS Webdienst

4) Chipkarte auslesen (nur bei Accredis Basic)

In der nachstehenden Abbildung ist der Bildschirm zum Auslesen der Chipkarten dargestellt. Bitte schließen Sie den Chipkartenleser an und folgen Sie den weiteren Anweisungen.

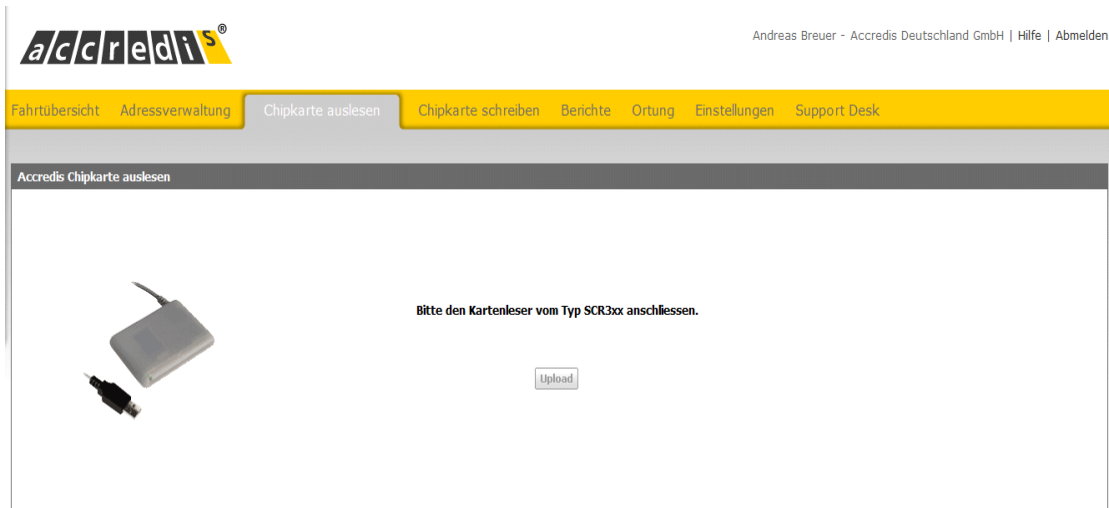

5) Chipkarte schreiben (nur sichtbar, wenn Sie als Flottenmanager angemeldet sind)

In der nachstehenden Abbildung ist der Bildschirm zum Auslesen der Chipkarten dargestellt. Bitte schließen Sie den Chipkartenleser an und folgen Sie den weiteren Anweisungen.

Dieses Feature ermöglicht es Ihnen, neue Treiber auf die Chipkarte zu laden. Bitte schließen Sie den Chipkartenleser an und folgen Sie den weiteren Anweisungen.

Anleitung ACCREDIS Webdienst

6) Berichte

Unter diesem Menüpunkt finden Sie sämtliche verfügbaren Berichte.

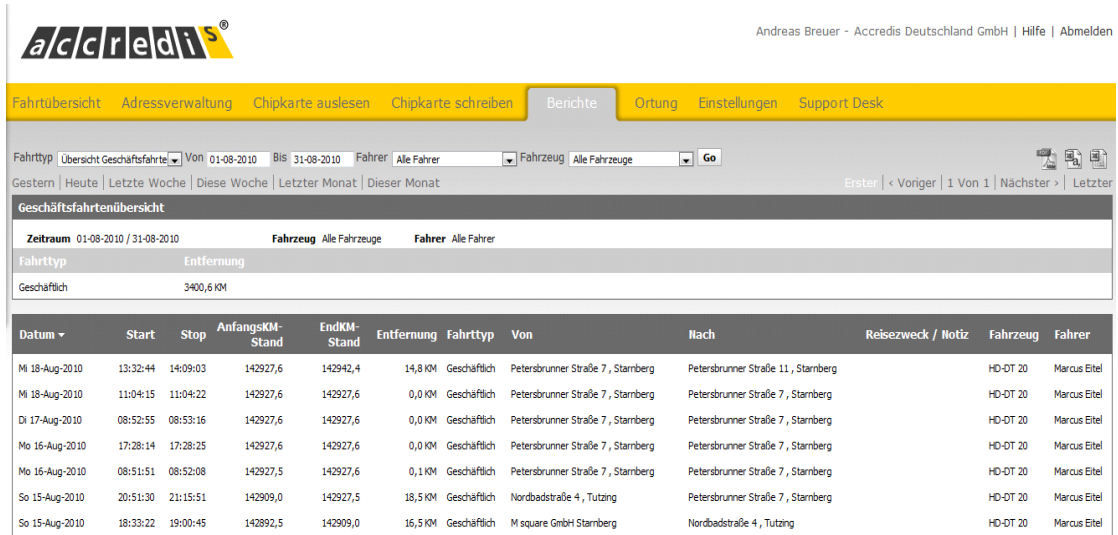

Datum	Start	Stop	AnfangsKM-Stand	EndKM-Stand	Entfernung	Fahrertyp	Von	Nach	Reisezweck / Notiz	Fahrzeug	Fahrer
Mi 18-Aug-2010	13:32:44	14:09:03	142927,6	142942,4	14,8 KM	Geschäftlich	Petersbrunner Straße 7, Starnberg	Petersbrunner Straße 11, Starnberg		HD-DT 20	Marcus Eitel
Mi 18-Aug-2010	11:04:15	11:04:22	142927,6	142927,6	0,0 KM	Geschäftlich	Petersbrunner Straße 7, Starnberg	Petersbrunner Straße 7, Starnberg		HD-DT 20	Marcus Eitel
Di 17-Aug-2010	08:52:55	08:53:16	142927,6	142927,6	0,0 KM	Geschäftlich	Petersbrunner Straße 7, Starnberg	Petersbrunner Straße 7, Starnberg		HD-DT 20	Marcus Eitel
Mo 16-Aug-2010	17:28:14	17:28:25	142927,6	142927,6	0,0 KM	Geschäftlich	Petersbrunner Straße 7, Starnberg	Petersbrunner Straße 7, Starnberg		HD-DT 20	Marcus Eitel
Mo 16-Aug-2010	08:51:51	08:52:08	142927,5	142927,6	0,1 KM	Geschäftlich	Petersbrunner Straße 7, Starnberg	Petersbrunner Straße 7, Starnberg		HD-DT 20	Marcus Eitel
So 15-Aug-2010	20:51:30	21:15:51	142909,0	142927,5	18,5 KM	Geschäftlich	Nordbadstraße 4, Tutzing	Petersbrunner Straße 7, Starnberg		HD-DT 20	Marcus Eitel
So 15-Aug-2010	18:33:22	19:00:45	142892,5	142909,0	16,5 KM	Geschäftlich	M square GmbH Starnberg	Nordbadstraße 4, Tutzing		HD-DT 20	Marcus Eitel

Die Auswahl und Sortiermöglichkeit funktioniert genau so wie unter dem Menüpunkt "Fahrübersicht" beschrieben. Zusätzlich stehen Ihnen verschiedenen Exportfunktionen zur Verfügung, die im Nachfolgenden erläutert werden.

PDF Der auf dem Bildschirm dargestellte Bericht steht Ihnen im .pdf-Format zur Verfügung und kann ausgedruckt und/oder abgespeichert werden.

CSV Ermöglicht Ihnen, eine Datei zu laden, die Sie beispielsweise in "Accman" (optionales Accredis Analyse-Programm) verwenden können.

CSV (; getrennt) Erstellt einen Bericht der in Excel weiter verarbeitet werden kann.

Druckoption: **Wir empfehlen die Verwendung der .pdf-Datei, da hiermit ein besseres Druckergebnis erzielt wird.**

Folgende Berichte können erstellt werden:

Übersicht Geschäftsfahrten: Erstellt eine Übersicht aller Fahrten vom Typ "geschäftlich" ohne Privatfahrten.

Alle Fahrten: Erstellt eine Übersicht aller Fahrten in dem gewählten Zeitraum vom Typ "geschäftlich" und "privat".

Übersicht Fahrertyp: Erstellt eine Übersicht der gesamt gefahrenen Kilometer nach Fahrertyp "geschäftlich" und "privat" aller oder einzelner Fahrzeuge und Fahrer in einem ausgewähltem Zeitraum.

Steuerbericht: Hier bekommen Sie einen Bericht, der den Anforderungen der Steuerbehörden entspricht. Sie können an dieser Stelle auch Ihre Sozialversicherungsnummer und den Zeitraum eintragen in dem Ihnen das Fahrzeug zur Verfügung stand.

Anleitung ACCREDIS Webdienst

Steuerbericht & Wegstrecke: Zusätzlich zum Steuerbericht erhalten Sie die Informationen zur zurückgelegten Wegstrecke. Die Steuerbehörden können einen Nachweis verlangen, wenn Sie von der Standardroute abgewichen sind.

Start/Stopp-Bericht: Erstellt eine Übersicht aller Zeiten, in denen das Fahrzeug fuhr und an einer bestimmten Adresse gehalten hat.

Fahrzeugbericht: Erstellt eine Übersicht sämtlicher in einem ausgewähltem Zeitraum zurückgelegten Kilometer für alle oder einzelne Fahrzeuge oder Fahrer.

7) Ortung (Nur bei Accredis Online / Communicator)

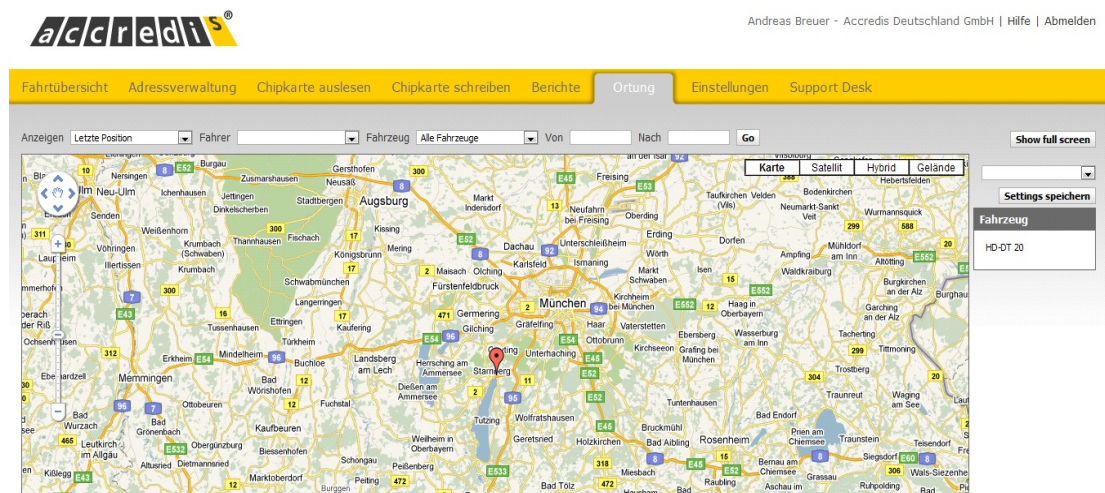

Auf diesem Bildschirm sehen Sie alle Fahrzeuge. Grünes Symbol bedeutet, dass das Fahrzeug fährt, rotes Symbol dass das Fahrzeug abgestellt wurde. Wenn Sie den Cursor auf ein Symbol bewegen, bekommen Sie weitere Informationen zum Fahrzeug, Fahrer und momentane Adresse. Unter dem Pull-Down Menü "Anzeigen" können Sie wählen, ob Sie sich die letzte Position oder die Wegstrecke anzeigen lassen wollen.

Anleitung ACCREDIS Webdienst

Andreas Breuer - Accredis Deutschland GmbH | Hilfe | Abmelden

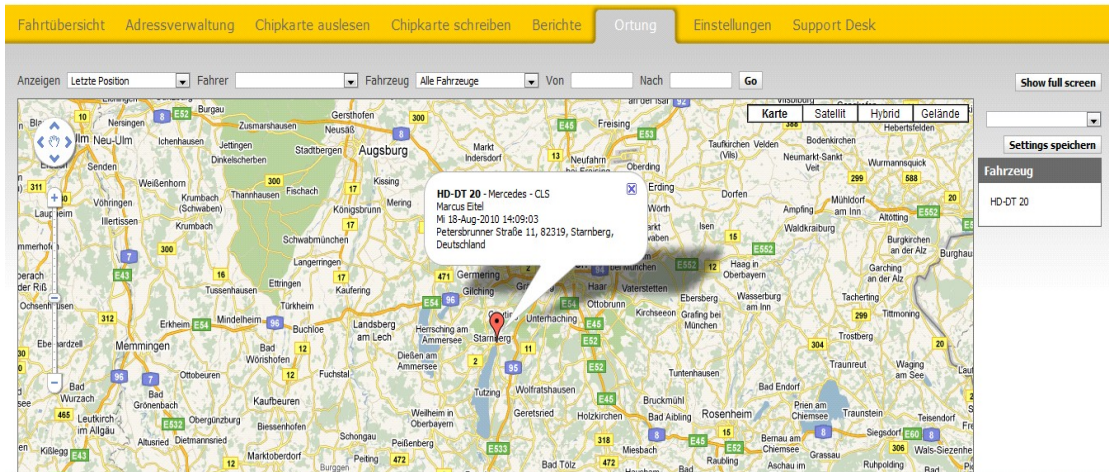

Neben der Kartendarstellung können Sie auch wählen zwischen, Satellite, Hybrid und Anzeige der Geländebeschaffenheit.

Andreas Breuer - Accredis Deutschland GmbH | Hilfe | Abmelden

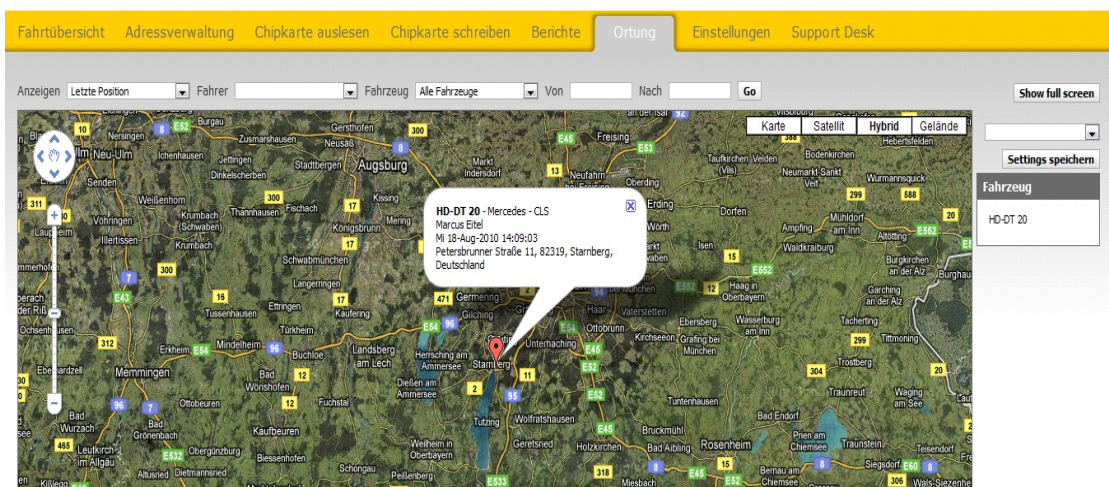

Bitte beachten Sie, dass die Satellitendarstellung von Google Earth sich nicht immer auf dem neuesten Stand befindet.

Anleitung ACCREDIS Webdienst

8) Einstellungen

Hier stehen Ihnen grundsätzliche Einstellmöglichkeiten zur Verfügung.

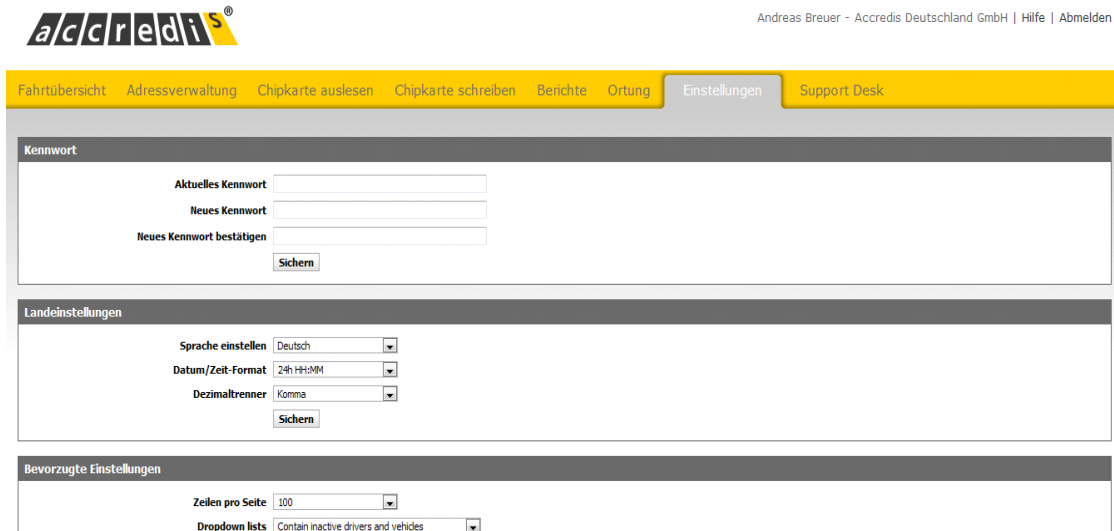

Sie können Ihr Kennwort ändern, die gewünschte Sprache wählen und das Datums- und Uhrzeit-Format einstellen. Ferner können Sie festlegen, wie viele Informationen pro Seite angezeigt werden. Das Maximum sind 100 Zeilen.

9) Support Desk

Auf dieser Seite finden Sie Ihre Ansprechpartner bei der Accredis Deutschland GmbH.

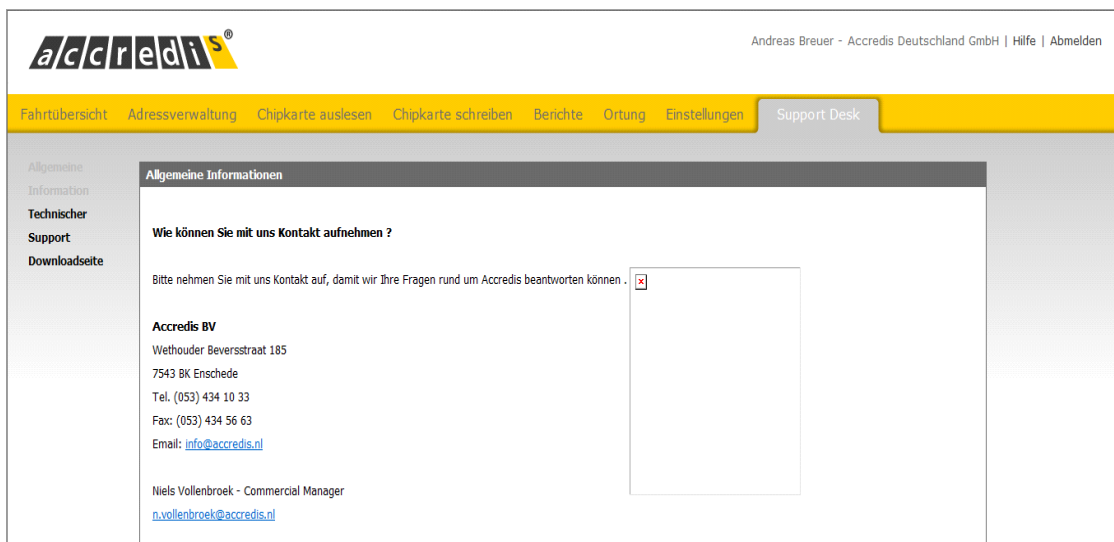

Anleitung ACCREDIS Webdienst

accredis® Andreas Breuer - Accredis Deutschland GmbH | Hilfe | Abmelden

Fahrtübersicht Adressverwaltung Chipkarte auslesen Chipkarte schreiben Berichte Ortung Einstellungen Support Desk

Allgemeine Information
Technischer Support
Downloadseite

Technische Unterstützung

Contact opnemen met ons bedrijf

Hulp & technische vragen: Mail naar: support@accredis.nl of via het helpdeskformulier	Helpdesk & Administratie: Tel: 053 - 434 24 96 Fax: 053 - 434 56 63	Openingstijden helpdesk: Op werkdagen van 09:00 - 17:30
---	--	--

Administratieve vragen:
Mail naar: info@accredis.nl

Accredis Helpdesk Tool

Let Op! Deze tool alleen gebruiken op aanwijzing van de helpdesk.

[Willem](#) [Niels](#) [Mark](#)

Im Downloadbereich finden Sie aktuelle Informationen zu unseren Produkten.

accredis® Andreas Breuer - Accredis Deutschland GmbH | Hilfe | Abmelden

Fahrtübersicht Adressverwaltung Chipkarte auslesen Chipkarte schreiben Berichte Ortung Einstellungen Support Desk

Allgemeine Information
Technischer Support
Downloadseite

Downloadseite

Als Kunde registrieren :
Herzlich willkommen als Kunde bei Accredis®

Zum Anmelden neuer Abonnements können Sie eines der folgenden Registrierformulare verwenden. Bitte wählen Sie das zu Ihrem eingebauten System passende :

- [Accredis Basic fahrzeuggebunden](#)
- [Accredis Basic personengebunden](#)

Änderungsformular:

Für Änderungen an Ihrem Abonnement können Sie folgendes Formular verwenden:

- [Änderungsformular](#)

Bedienungsanleitungen:

- [Bedienungsanleitung Accredis® Basic](#)

Auf dieser Seite finden Sie alle Formulare für die Registrierung von neuen Fahrern oder die Änderung aktueller Fahrer oder Fahrzeuge. Daneben stehen Ihnen hier die Handbücher, der Treiber für den USB-Smart-Card-Reader und "Sun Java" zum Programmieren von Chipkarten zur Verfügung.